

# 宇治茶カフェ

UJICHA CAFE

GUIDE  
BOOK  
2020

ujicha  
Cafe

今日はどの  
「宇治茶カフェ」に行こう？



## はじめに

このガイドブックを手にとつてくださりありがとうございます。「いつも宇治茶を飲んでいます」という方もおられれば、「少し興味があつてガイドブックを手にとつてみたけれど、宇治茶はあまり飲んだことがない」という方もおられると思います。「宇治茶カフェ」は、お茶に詳しい方が行かれても、満足していただけるお店がたくさんありますし、お茶初心者の方でも、気軽な気持ちで行つていただけるお店ばかりです。

また、お店によつて、メニューも雰囲気も多種多様ですので、いろいろなお店に足を運んでいただきたいと思つています。

このガイドブックをきっかけに、「宇治茶ファン」になつていただけたら、こんなに嬉しいことはありません。

「みなさんは、今日ほどの宇治茶カフェに行きますか。」

## 宇治茶とは？

歴史・文化・地理・気象等、総合的な見地に鑑み、宇治茶として、ともに発展してきた当該産地である京都・奈良・滋賀・三重の四府県産茶で、京都府内業者が府内で仕上加工したものをいいます。ただし、京都府産を優先するものとしていいます。

宇治茶ブランドは、「宇治茶」として商標登録されています。

## 宇治茶カフェ認定店とは？

「宇治茶カフェ」認定店とは、3種類以上のおいしい宇治茶のメニューが揃い、宇治茶の歴史、文化、淹れ方等の説明が受けられる喫茶店であり、平成21年度から、行政・茶業団体などで構成する宇治茶の郷づくり協議会において、ふさわしいお店を認定しています。

# CONTENTS



## 4 宇治茶カフェ認定店が誕生するまで 山城・乙訓地域の宇治茶カフェ

- 5 伊藤久右衛門本店・茶房
- 6 宇治茶道場「匠の館」  
福寿園 宇治茶工房
- 7 福寿園 宇治喫茶館  
茶舗 赤門茶屋
- 8 福寿園 宇治茶菓子工房  
お茶のかんばやし 喫茶かんばやし
- 9 お茶のかんばやし 康風庵こうふうあん  
辻利宇治本店
- 10 GOCHIO cafe (伍町カフェ)  
伊藤久右衛門 JR 宇治駅前店・茶房
- 11 中村藤吉本店  
辻利兵衛本店
- 12 JA京都やましろ 宇治茶の郷  
お茶の郷 木谷山
- 13 宗門交遊庵やんたん  
d:matcha Kyoto CAFE&KITCHEN
- 14 茶亭 楓庵ふうあん  
MAIKO 茶ブティック
- 15 福寿園 CHA 遊学パーク

## 15 宇治茶をたのしむ豆知識

### 京都市域・京都府北部地域の宇治茶カフェ

- 16 草廬庵茶舗こうろあん
- 17 **NEW** 八十八良葉舎はとやちようしや  
丸久小山園西洞院店
- 18 **NEW** 六角ちきりや茶舗 甘味処 洛中茶寮  
福寿園 茶房“Adonis” 福寿草
- 19 福寿園 京都本店 4階「京の茶庵」  
和カフェ 季の音きのおと
- 20 **NEW** 伊藤久右衛門 祇園四条店・茶房  
**NEW** 茶寮都路里 祇園本店
- 21 祇園 北川半兵衛  
伊右衛門サロンアトリエ京都
- 22 大谷園茶舗  
茶寮 FUKUCHA
- 23 Green Cafe Style 茶乃逢ちのあ  
椿堂茶舗・茶房竹聲ちくせい
- 24 茶寮 油長あぶらちやう  
綾茶 café

### 東京都特別区の宇治茶カフェ

- 25 **NEW** 辻利兵衛本店 銀座店  
中村藤吉本店 銀座店
- 26 **NEW** 辻利兵衛本店 北千住店

## 26 宇治茶の情報を共有しませんか？

## 27 日本遺産・世界文化遺産のお知らせ

※表示価格は令和2年4月時点の税込価格です。



# 宇治茶カフェ 認定店が誕生するまで



03



01



04



02

01 基準を満たしているかを確認する書類審査 02 品質と味を確認するために試飲  
03 宇治茶への想いを聞く認定委員 04 会長から新規認定店へ認定証を授与（平成31年度認定式）

## 応募資格

京都府内並びに東京都特別区内に所在している店舗

## 認定基準

- ① 3種類以上の品質のよい宇治茶が飲めるメニューを提供していること
- ② 店づくり・雰囲気づくりにおいて宇治茶をPRする演出や工夫をしていること
- ③ NPO法人日本茶インストラクター協会が認定した日本茶インストラクターやアドバイザーが店舗に配置されており、お茶の淹れ方等の説明ができること

もしくは、店舗が所属する会社等組織にいる日本茶インストラクターが行うお茶の淹れ方等の研修を受けたスタッフがおり、常に指導できる体制が取られていること

## 認定委員

計6名で構成。  
茶業・行政関係者のほか、店づくり、雰囲気づくりも審査するために、出版社の方にも委員をお願いしています。

### ①書類審査

申請店舗からの申請書など、書面上で形式的に基準を満たしているかの審査をします。(写真01)

### ②現地審査

申請店舗に出向いて、認定基準を満たしているか審査します。実際に宇治茶を試飲して審査を行っています。(写真02、03)

### ③最終審査

これまでの審査結果をもとに、認定するのにふさわしい店舗かどうかを最終決定します。

### ④認定

新規認定店には、宇治茶と関わりの深い黄檗宗大本山萬福寺の故岡田亘令管長が揮毫された盾を貸与しています。(写真04)



山城・乙訓地域の  
宇治茶カフェ



- ① 伊藤久右衛門本店・茶房
- ② 宇治茶道場「匠の館」
- ③ 福寿園 宇治茶工房
- ④ 福寿園 宇治喫茶館
- ⑤ 茶舗 赤門茶屋
- ⑥ 福寿園 宇治茶菓子工房
- ⑦ お茶のかんばやし 喫茶かんばやし
- ⑧ お茶のかんばやし 康風庵
- ⑨ 辻利宇治本店
- ⑩ GOCHIO cafe (伍町カフェ)
- ⑪ 伊藤久右衛門 JR 宇治駅前店・茶房
- ⑫ 中村藤吉本店
- ⑬ 辻利兵衛本店
- ⑭ JA 京都やましろ 宇治茶の郷
- ⑮ お茶の郷 木谷山
- ⑯ 宗門交遊庵やんたん
- ⑰ dmatcha Kyoto CAFE&KITCHEN
- ⑱ 茶亭 楓庵
- ⑳ MAIKO 茶ブティック
- ㉑ 福寿園 CHA 遊学パーク

① 伊藤久右衛門本店・茶房

白いのれんをめぐり店内に入ると、お茶の香りが出迎えてくれます。宇治のお茶屋ならではの伝統の手業で育まれた生粋の宇治茶と、挽きたての宇治抹茶をふんだんに使用したスイーツをいただけます。

人生に、お茶の時間を。  
さまざまなお茶の切り口からお茶の魅力を表現



宇治茶とスイーツを1つずつ選んでいただける宇治茶とお菓子セット 990円



お茶の香りが漂う店内では、宇治茶のほか抹茶スイーツも数多く取り揃えております。



抹茶の点で方体験。抹茶大福とともにどうぞ。  
抹茶体験メニュー 上抹茶 1,660円



English



宇治市菟道荒模 19-3  
京阪宇治駅から徒歩5分  
◎10:00 ~ 18:30 (茶房 L.O.18:00)  
㊤年中無休(元日除く)  
TEL 0774-23-3955





## ②宇治茶道場「匠の館」

日本茶インストラクターやアドバイザーの丁寧なアドバイスのもと、お茶の淹れ方を体験しながら学べる宇治茶専門店。雄大な宇治川の景色を眺めながら、これぞ宇治茶という味を堪能できます。

宇治川のほとりで深みのある  
宇治茶の味と香りに酔いしれて



こだわり抜いた最高級の宇治玉露 800円(菓子付)



抹茶の点て方も丁寧に教えてもらえるので、初めての方でも安心して来店いただけます。



日本茶インストラクターによる優しく丁寧な教え方が人気です。

宇治市宇治又振 17-1  
京阪宇治駅から徒歩3分  
◎11:00～17:00 (L.O.16:30)  
㊿水曜日  
TEL 0774-23-0888

お茶の淹れ方教室 茶香服(聞き茶)  
完全予約制



## ③福寿園 宇治茶工房

宇治茶はもちろん、宇治茶を使った甘味やお料理を堪能できます。手もみ茶づくりや抹茶づくりなど、豊富な体験メニューも揃っており、宇治茶文化が楽しめる、他にはないカフェです。

お茶づくりからお茶の楽しみ方、  
朝日焼の器づくりまで宇治茶づくしのひとときを



玉露、煎茶を注文すると、おいしい淹れ方を丁寧に教えてくださいます。



おすすめの玉露(菓子付) 1,210円。器は全て朝日焼を使用しています。



香ばしい香りに包まれて、  
手軽に楽しむことができる  
ほうじ茶づくり 1,650円



宇治市宇治山田 10  
京阪宇治駅から徒歩8分 JR宇治駅から徒歩15分  
◎10:00～17:00(福寿茶寮はL.O.16:00)  
㊿月曜日(祝日の場合は翌日)  
TEL 0774-20-1100

石臼で抹茶づくり体験、  
ほうじ茶づくり体験など(各営業日)

#### 4 福寿園 宇治喫茶館

絶好のロケーションを楽しみながらお茶するのよし、お散歩のお供にテイクアウトするのもいいですね。種類豊富なフレーバー宇治茶や、抹茶菓子もおおすすめです。



飲みやすい薄うす宇治抹茶  
 <ホット> 330円と濃厚な宇治茶ソフト 385円  
 ※テイクアウトの場合は価格が変わります



宇治川と平等院を両サイドに  
 ちょっと一服&ちょっと体験はいかが



自分でお茶を淹れられるティーセレモニーセット<宇治玉露> 1,100円



宇治市宇治塔川 1-1  
 JR宇治駅、京阪宇治駅から徒歩 15分  
 ☎11:00 ~ 17:00  
 ☎不定休  
 TEL 0774-20-1105



ティーセレモニーセット  
 宇治抹茶・宇治玉露 / 1,100円  
 宇治煎茶 / 880円

#### 5 茶舗 赤門茶屋

天明元年から続く宇治茶の老舗で育った女性店主の入江さんと、店舗をデザインされた建築家の上島さん。お二人のお人柄に居心地の良さを感じて茶舗に通うお客様同士が意気投合し、ついには結ばれる方もいるそう。

お茶の淹れ方教室、  
 抹茶の点て方体験



ハートの窓を背にした席は、店主との距離も近く、長居するお客様も多いとか。

茶香炉で焙じたお茶の香ばしい香りが漂う  
 宇治茶専門店ですぐりの宇治茶を堪能



宇治市白川産の究極の玉露。白川玉露(茶菓子付き) 1,400円



抹茶ビール  
 (茶葉おつまみ付)  
 1,100円。  
 抹茶×ビールはとても相性が  
 良く、健康にもいいそう。



宇治市宇治蓮華 21 (平等院正門前)  
 京阪宇治駅から徒歩 7分  
 ☎10:00 ~ 17:00  
 ☎不定休  
 TEL 0774-21-2058





## ⑥福寿園 宇治茶菓子工房

宇治抹茶あんを白い餅で包み込んだ「宇治のみどり」。府内でも数店舗でしか販売されていない銘菓は、全てここで作られています。2階の茶房では、福寿園のお茶とともに味わえます（不定休）。

自慢の銘菓の製造過程を間近に見ることが  
できるアットホームな工房



ガラス越しに製造工房を見学できます。  
このお店ならではの特徴です。



「宇治のみどり」とお茶を楽しむセット 660円



宇治市宇治蓮華 35  
京阪宇治駅から徒歩6分 JR宇治駅から徒歩10分  
◎10:00～17:00  
Ⓜ月曜日（祝日の場合は翌日）  
TEL 0774-28-6810



## ⑦お茶のかんばやし 喫茶 かんばやし

創業四百余年、江戸幕府や禁中よりお茶の御用を担った御茶師の一族「上林家」による日本茶専門店。苦みや渋みを抑え飲みやすいお茶となるよう、茶畑の選定や茶葉の配合にこだわって作っています（工場併設店、見学可）。英語対応しています。

ひたむきに味や香り、  
品質を追求し続ける老舗



御来店を  
お待ちしております。



甘みをしっかり感じつつも、宇治茶らしい香気で後口はスッキリ。煎茶「相生」（お菓子付）660円



宇治市宇治妙楽 43  
JR宇治駅、京阪宇治駅から徒歩10分  
◎9:00～18:00 (L.O.17:00)  
Ⓜ年中無休（元日除く）  
TEL 0774-22-2514





8 お茶のかんばやし 康風庵 こうふうあん

平成 30 年 1 月 オープン。こちらでは、本格的なお茶席体験ができるのはもちろんのこと、抹茶の石臼体験や製茶具の展示見学ができます。さらには、製茶工場内の茶の選別機や乾燥機を使った実際の作業工程をガラス越しに見学も可能です。英語対応しています。



正座ができない方には立礼席 (椅子でのお点前) もございます。

体験型観光をお探しの方にぴったり  
お茶席体験と製茶工場見学をセットで楽しめます



初めての方には丁寧な説明を致します。

薄茶席 1,650 円 (500 円分のお買い物チケット付)  
2 名様からご予約を承ります。



宇治市宇治妙楽 43  
JR 宇治駅、京阪宇治駅から徒歩 10 分  
◎ 10:00 ~ 16:30 (L.O.16:00) (ご予約優先)  
Ⓜ 不定休  
TEL 0774-22-5318



玉露・煎茶・ほうじ茶の 3 種類の味と香りの違いを体験できる「冷茶飲みくらべセット (最中付)」1,100 円。  
(4 月 ~ 11 月の限定メニュー)



宇治市宇治妙楽 156 番地  
JR 宇治駅から徒歩 4 分  
◎ 茶房 11:00 ~ 17:00 (L.O.16:30)  
Ⓜ 年中無休 (大晦日と元日除く)  
TEL 0774-94-6990



9 辻利宇治本店

1860 年 (萬延元年) 創業、宇治茶の老舗「辻利」の旗艦店。古民家を再生した店内で、店主が厳選した本格的な宇治茶を、庭を見通せるテラス席でお楽しみください。

“こだわりのお茶づくし”をテーマにした  
歴史と茶匠の誇りが息づく宇治本店



販売されている茶葉は、見本もズラリと並び、選びやすい。



辻利の宇治茶をお土産に



## ⑩ GOCHIO cafe (伍町カフェ)

一服からお食事まで幅広いシーンでご利用いただけるカフェ。通常は合組（ブレンド）されたものが提供されますが、こちらのお店では、一般にはほとんど流通することのない「単一茶園、単一品種の抹茶」がいただけます。

私達が抹茶を作っています！



江戸時代より続く宇治碾茶農家の「茶園清水屋」が営むカフェ



現代のライフスタイルに合わせ気軽に宇治抹茶を取り入れてもらえるようにとの思いから考案された宇治抹茶エスプレッソスタイル 680円



希少なシングルオリジン宇治抹茶を贅沢に使用した「濃さ」を感じることのできる一品  
濃茶パフェ 950円



宇治市宇治番 63  
JR 宇治駅から徒歩 3分  
◎11:00~18:30 (L.O.18:00)  
㊟木曜日  
TEL 0774-25-3335



## ⑪ 伊藤久右衛門 JR宇治駅前店・茶房

平成 29 年 11 月オープン。広大なカウンターでは、香り豊かなお茶でお客様をお迎え致します。JR 宇治駅から徒歩 1 分の立地にありながら、茶房奥の日本庭園を眺めながらゆったりとした時間を過ごしていただけます。



外観や内観のデザインは宇治のお茶屋らしさを演出し、細部までこだわった趣がある落ち着いた茶房スペースからは、庭園を見ながらゆっくりとくつろげます。

駅前でありながら趣のある店内で宇治茶とともにゆったりとしたお茶の時間を提供



宇治茶とスイーツを1つずつ選んでいただける  
宇治茶とお菓子セット 990円



大納言小豆、2種類の栗、白玉、抹茶ゼリーに抹茶アイスと寒天に抹茶みつをたっぷりかけて 抹茶あんみつ 990円



English



宇治市宇治宇文字 16-1  
JR 宇治駅から徒歩 1分  
◎10:30~19:00  
(茶房 L.O.18:30)  
㊟年中無休 (元日除く)  
TEL 0774-22-0475



## 12 中村藤吉本店

1854年(安政元年)創業。趣のある暖簾をくぐると、左手にお抹茶体験ができる茶室、右手には銘茶売場が。奥に進むと大正期の製茶工場を改装したカフェがあり、宇治茶を使ったこだわりのスイーツや食事を、樹齢200年の黒松を眺めながら楽しめます。

「重要文化的景観」選定の風情ある建築物で味わう老舗の味



1番人気のまるとパフェ(抹茶) 1,430円。竹の器は本店限定。

春には新茶、夏には水出しなど季節毎に趣向を変えたウェルカムティでおもてなし



お抹茶体験(毎週木曜定休)



宇治市宇治壺番 10  
JR 宇治駅から徒歩すぐ  
☉カフェ 10:00 ~ 18:00 (L.O.17:00)  
銘茶売場 10:00 ~ 18:00 季節により変更あり  
Ⓜ不定休  
TEL 0774-22-7800

English

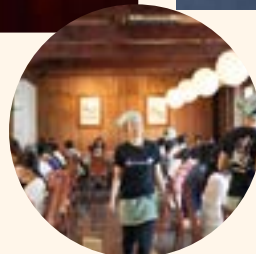

製茶工場を改装した客席でお迎えいたします。



## 13 辻利兵衛本店

1860年(萬延元年)創業の製茶問屋。創設者の志を受け継ぎ、築100年の茶工場を一部改装した茶寮にて宇治茶の魅力を実感に伝えています。隣接する茶工場で挽いた挽き立て宇治抹茶を贅沢に使用した抹茶スイーツや様々な宇治茶を堪能できます。

宇治茶に唸り贅沢な時間を堪能できる  
至高の空間



お濃茶パフェ「宇治誉れ」1,760円。宇治の薫り、幾重にも重なる旨味の余韻をお楽しみください。



脈々と受け継がれている伝統の技。初代利兵衛像と二代目利兵衛。

挽き茶体験 2,200円(要予約、菓子付き)  
石臼で碾茶を挽いた後、濃茶・薄茶をお召し上がりいただけます。



宇治市宇治若森 41  
JR 宇治駅北口から徒歩5分  
☉茶寮 10:00 ~ 18:00 (L.O.17:00)  
Ⓜ火曜日(祝日除く)  
TEL 0774-29-9021(茶寮直通)



氷出汁 玉茶(GYOKUCHA) 30cc(抹茶生ちょこ付) 1,320円。12時間氷が滴る速度で抽出した宇治の滴。凝縮されたテアニンをお楽しみください。



### 14 JA 京都やましろ 宇治茶の郷

日本煎茶の祖・永谷宗円出生の地、宇治田原町。JA 直売所に併設されているカフェスペースでは、上質のお茶や濃厚な抹茶ソフトクリームを味わえます。新鮮野菜など地元産品のお買い物も楽しめるのは直売所ならではの。

観光途中の一服スペースにぴったり  
野菜も買える直売所カフェ



砂時計で時間を計っておいしいお茶が淹れられる手摘み玉露セット（茶だんご付）500円



年に数回、各種イベントも実施しています。（写真は煎茶詰め放題の様子）



京都府綴喜郡宇治田原町大字郷ノ口小字中林 12  
 ☎ 9:30 ~ 16:30 (カフェのみ 16:00)  
 ☎ 年中無休 (年末年始除く)  
 ☎ 0774-88-2629



甘みのコクの強い煎茶「喜峰」又は玉露の旨味が詰まった「祇園」を選んでいただける 緑茶セット 550円



### 15 お茶の郷 木谷山

国道307号線沿いにあり、「いらっ茶〜い」の看板と大きな茶壺モニュメントが目印で立ち寄りやすいカフェです。宇治茶を使った極上のスイーツや高級宇治茶がリーズナブルな価格で楽しめます。晴れた日はテラス席もおすすめ。店内では木谷製茶場独自の直火焙煎で凝縮された芳醇な香りが特徴の茶葉などの販売もあります。

木谷製茶場に併設されたカフェで  
ゆったりした時間を



超濃厚抹茶カステラや手作り抹茶ゼリーがはいた贅沢な抹茶ばふえ 550円



京都府綴喜郡宇治田原町岩山休場 8  
 ☎ 10:00 ~ 17:00  
 ☎ 水曜日  
 ☎ 0774-88-2218



抹茶づくり体験、茶道体験



宇治茶セット(煎茶) 400円。味・色・香りにすぐれた一級煎茶とほうじ茶の皮を使った最中のセット。(お菓子は変更場合があります。)



京都府綴喜郡宇治田原町  
湯屋谷尾華 21  
◎3月～10月 10:00～17:00  
11月～2月 10:00～16:00  
④水曜日・木曜日  
TEL 0774-46-8864



煎茶づくり体験、抹茶の石臼挽き体験、京番茶づくり体験など多彩な体験ができます。(要予約)

## 16 宗円交遊庵やんたん

日本緑茶の製法を開発した永谷宗円ゆかりの地、湯屋谷に誕生した観光交流施設。地元住民や茶農家さんのお話を聞きながら、美味しいお茶やスイーツをどうぞ。“あばん”(おばちゃん)の手づくりランチや多彩な体験プログラムもご用意。ここでしか買えない茶農家さんのシングルオリジン茶葉の販売、永谷宗円生家や湯屋谷地区のガイドツアーも行っています。

※体験・ガイドは要予約。



宇治田原の郷土料理「茶汁」ランチ 600円

茶工場をリノベーションした観光交流施設で  
地元住民や茶農家さんが温かくお出迎え

## 17 d:matcha Kyoto CAFE&KITCHEN

宇治茶の主産地・和東町にあるお茶カフェ。自ら栽培した茶を使用し、煎茶・抹茶の品種別飲み比べ、茶を使った多種多様なランチ・スイーツなど充実のラインナップ。店内に茶畑を一望できる窓席もあります。茶摘みツアーや煎茶ブレンド体験など各種体験もお楽しみいただけます(要予約)。



自家製アイス、抹茶プリン、抹茶グラノーラなど抹茶尽くしの贅沢なパフェ  
抹茶堪能パフェ 1,000円

絶景茶畑とともに楽しむ宇治茶。  
茶農家ならではの産地直送の味が楽しめる



やぶきた、おくみどり、ごころの3種類の飲み比べができます。  
煎茶飲み比べセット 1,450円



京都府相楽郡和東町釜塚京町 17  
JR 加茂駅から奈良交通バス中和東バス  
停下車すぐ  
◎11:00～16:00  
④水曜日・木曜日(4月～11月は無休)  
TEL 0774-74-8205



English



茶畑散策&茶摘み体験 6,250円  
(要予約、煎茶・抹茶飲み比べ体験付き)



18 茶亭 楓庵 ふうあん

乙訓地域初の緑茶専門店として平成7年3月に開店し20年以上経ちます。店内には老若男女、乳児連れのママも多く、丁寧に淹れたお茶を、落ち着いた和の空間でゆっくりいただけます。

時間が過ぎるのを忘れてしまう、宇治茶への愛が溢れる店主との語らい



宇治・山政小山園の抹茶を使っています。四方の香り（季節の和菓子付き）670円～（4種類）



水出し煎茶を淹れた後の茶葉をチャーハンに混ぜて。  
上煎茶たっぷり一服と茶チャーハン 800円



お茶を介して、店主の辻本さんとの会話も弾みます。



長岡京市長岡 1-2-18  
阪急長岡天神駅から徒歩2分  
☎10:00～18:00 (L.O.17:30)  
📅月曜日と第1日曜日  
☎075-951-6798



19 MAIKO 茶ブティック

京田辺市普賢寺にある舞妓の茶本舗が営むカフェ。選りすぐりの玉露や抹茶スイーツを堪能できます。物販スペースも併設されており、こだわりのお茶や、種類の豊富な茶器も購入できます。

玉露づくり一筋六十有余年、京の名工山下壽一氏の玉露が味わえるカフェ



旨味・甘味を堪能いただける京田辺玉露「匠」(900円)は、飲まれた後に茶葉までお召上がりいただけます。



お茶に関するご質問は店長がお答えします！お気軽にお尋ねください！



自家製のぶるぶるゼリーがたっぷり入った 抹茶パフェ 790円



京田辺市田辺中央 5-1-7 滝山ビル1F  
JR 京田辺駅から徒歩1分 近鉄新田辺駅から徒歩3分  
☎販売: 10:00～19:00 (1月・2月は18:00)  
カフェ: 11:30～18:00 (1月・2月は17:00)  
📅火曜日  
☎0774-68-2472



English





盆略点前で抹茶の点て方を体験できます。宇治茶体験（抹茶コース）1,650円

## 20 福寿園 CHA 遊学パーク

日本茶インストラクターの丁寧な説明のもと、お茶づくりをして、そのお茶を飲むことができるこちらの施設。そのほかにも、様々な体験メニューをご用意しております。ご予約制ですので、事前に電話にてお問い合わせの上、お申し込みください。



施設内のカフェ「花茶人 by FUKUJUEN」では、宇治茶やスイーツ・軽食が楽しめる。玉露お菓子付 715円他

団体のお客様にも対応可能な  
大型の宇治茶体験・学び施設



### お茶の淹れ方教室 宇治茶づくり体験など

木津川市相楽台 3-1-1  
近鉄山田川駅から徒歩7分 近鉄高の原駅から徒歩15分  
◎10:00～16:00  
花茶人 by FUKUJUEN は 11:00～16:00  
◎当パークが定める日※お問い合わせください。  
TEL 0774-73-1200



English



日本茶インストラクターの温かい励ましと手ほどきで、自分だけのマイティーを作りましょう。



## お茶の保存方法はどちらがいいの？

お茶は酸素・湿気・温度・光（紫外線）が苦手な上、他の物のニオイを吸着しやすい。



密封できる茶缶や容器（光を通さないもの）に移し替えて、涼しく暗い場所に保存しましょう。



クリップやテープで茶袋を留め、空気を抜き、ファスナー付きの袋に入れ、涼しく暗い場所に保存しましょう。

## 水出し茶はどうやって作るの？

### 【冷水ポットを利用した作り方】

冷水1リットルにつき10～20g茶葉を使い、お好みにより2時間から一晩置く（目安）。お茶のバックを使用するよりも、ポットの中で葉が広がるように、茶葉をそのまま入れるのがおすすめです。フィルター付き冷水ポットを利用すると便利です。1日で飲み切るようにしましょう。

### 【氷を使った淹れ方（1人分）】

急須に3～5gの茶葉を入れ、約60℃の湯を100～120cc注ぎ、2分程浸出します（煎茶・玉露の場合）。氷を多めに入れた耐熱ガラス器に注いで急冷します。氷で薄まるので、濃い目に淹れるのがおすすめです。

## 水はどんなものを使えばいいの？

緑茶を淹れるには「軟水」が適しています。日本では水道水が利用できますが、カルキ臭を除去するため必ず一度沸騰させてから使しましょう。

### 【冷蔵庫で保存する時の注意】

- \* 冷蔵庫のドアの開閉による温度変化の少ない場所に保存しましょう。
- \* 冷蔵庫から出してすぐに開封すると、結露でお茶が変質することがあります。常温に戻してから開封しましょう。
- \* ほうじ茶、京番茶等は、常温保存でOK！

### 【湯の沸かし方】

- \* 基本的にはヤカンの蓋を開けて、3～5分間よく沸騰させてください。よく沸騰させることでカルキ臭が抜けるとともに、空気を放出させる効果があります。これを怠ると、葉茶が泡（空気）に包まれて沈まなくなり、茶湯が水っぽくなります。
- \* また、必ず一度沸騰した湯を目的の温度まで冷ましてから淹れましょう。

## 宇治茶を美味しく淹れるポイントは4つ

茶種と人数により①茶葉の量、②お湯の量、③お湯の温度、④浸出時間これらのバランスを調整してご自分好みの味を見つけて下さい！

「宇治茶カフェ」で宇治茶を愉しむのもステキなひとときですが、もう一歩進んで、宇治茶を購入していただき、是非、ご自宅でも愉しんでみてください。よくいただく質問をご紹介しますので、淹れる時の参考にしてくださいね。

◎日本茶インストラクター協会京都府支部監修◎

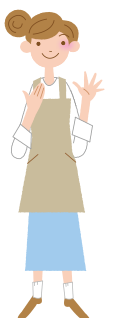

……食事ができる



……茶葉が買える



……茶器が買える



- 21 卓盧庵茶舗
- 22 NEW 八十八良葉舎
- 23 丸久小山園西洞院店
- 24 NEW 六角ちきりや茶舗 甘味処 洛中茶寮
- 25 福寿園 茶房 "Adonis" 福寿草
- 26 福寿園 京都本店4階「京の茶庵」
- 27 和カフェ 季の音
- 28 NEW 伊藤久右衛門 祇園四条店・茶房
- 29 NEW 茶寮都路里 祇園本店
- 30 祇園 北川半兵衛
- 31 伊右衛門サロンアトリエ京都
- 32 大谷園茶舗
- 33 茶寮 FUKUCHA
- 34 Green Cafe Style 茶乃逢
- 35 椿堂茶舗・茶房竹聲
- 36 茶寮 油長
- 37 綾茶 café

京都市域・京都府北部地域の  
宇治茶カフェ



21 卓盧庵茶舗

お客様からの「農薬を使っていないお茶はないの?」との声を受け、宇治田原町のご自身の茶園において、難しいとされている農薬を使わない茶栽培に挑戦。苦心の末に完成したお茶を提供する店主の神田さんの茶舗では、こだわりのお茶を愉しめます。

大徳寺に佇む  
宇治茶づくりの隠れ家



京都市内ではあまり見かけない、濃茶を楽しめる贅沢なお茶セット 1,900円



鉄瓶で沸かした湯を使い、目の前でお茶を点てていただきます。



宇治茶の話を聞かされたお客様には、じっくりお伝えしています、と神田さん。



English

茶道体験・抹茶挽き体験・抹茶製造体験  
茶かぶき体験 (以上随時)・茶道教室

京都市北区紫野大徳寺町 17-1  
京都市営地下鉄北大路駅から徒歩 15分  
または市バス建勲神社前から徒歩 3分

◎9:00 から日没頃まで  
◎火曜日・水曜日 (茶摘み時期は長期休業あり)  
TEL 075-494-0677





22 <sup>ほとりょうようしゃ</sup> 八十八良葉舎 NEW



一煎目、二煎目、三煎目と全く違った味を堪能できる玉露（お菓子付き） 850円

2019年10月オープン。車折神社のすぐそばにあるこちんまりとしたお茶スタンドで気軽に何度も立ち寄れます。茶釜のある対面式のカウンターで、店主の丸山さんの話を聞きながら、注文したお茶が淹れられるのを待つ時間は格別。気軽にテイクアウトで味わうだけでなく、じっくり話を聞きながら味わうこともできます。

元バリスタが淹れる  
本格的な宇治茶を手軽にスタンドで



京都市右京区嵯峨朝日町 22-66  
京福電鉄嵐山本線車折神社駅から徒歩すぐ  
◎10:00～18:00  
Ⓜ不定休  
TEL 075-881-1881



農家から直接仕入れた碾茶を石臼で挽いて作る自家製抹茶を使用した抹茶ラテ  
550円～1,100円



23 丸久小山園西洞院店

元禄年間創業の宇治茶製造元が直営する茶房。大通りから一步入った落ち着いた店内で、坪庭を眺めながら上質な宇治茶や抹茶のロールケーキなどを愉しめます。併設のショップではここでしか買えない限定品のお茶や茶器、抹茶菓子などが販売されています。

美しい坪庭を臨む京町家で  
至福の一杯を



上質な宇治茶を丁寧にお淹れしております

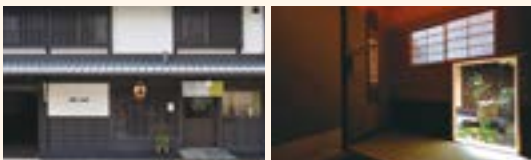

京都市中京区西洞院通御池下ル西側  
京都市営地下鉄烏丸御池駅、二条城前駅から徒歩6分  
◎ショップ 9:30～18:00  
茶房 10:30～17:00 (L.O.)  
Ⓜ水曜（祝日の場合は営業）、正月3が日  
TEL 075-223-0909



洋スイーツ派におすすめしたい抹茶のロールケーキセット 1,300円



……食事ができる



……茶葉が買える



……茶器が買える



24 六角ちきりや茶舗  
甘味処 洛中茶寮

NEW

創業百有余年、今はオフィス街に佇む町のお茶屋さんとして、永く皆様に親しまれ変わらぬ心で、伝統の京の茶業を守り続けております。1階物販スペースでは茶の淹れ方や抹茶石臼挽体験を、2階カフェスペースでは寛げる空間にて甘味をお楽しみください。

京のト真ん中「六角堂」近く  
淹れ方体験を通し「喫茶去」のおもてなし



気軽に楽しんでアットホームな町のお茶屋さんへお立ち寄りください



3種（玉露・煎茶・ほうじ茶）の淹れ方体験（菓子付き）1,000円



トマトが大好評の  
抹茶【和】パフェ  
900円

碾茶からの抹茶石臼挽き体験



京都市中京区六角通東洞院東入三文字町 226 番地の 2  
京都市営地下鉄烏丸御池駅から徒歩 5 分  
◎ 9:00 ~ 18:00 (甘味処 ~ L.O.17:30)  
Ⓜ 日曜日・祝日  
TEL 075-221-5948



25 福寿園 茶房“Adonis”福寿草

宇治茶を使った風味豊かなスイーツと、上質な宇治茶とのマリージュを楽しめるカフェ。落ち着いた店内で、お買い物ついでにも寛ぎのひとつときをお過ごしください。福寿園の厳選したお茶やオリジナル茶器も販売しています。

宇治茶とスイーツのマリージュを堪能する老舗茶舗  
「福寿園」プロデュースの大人なカフェ



お客様のお越しをお待ちしております！



抹茶 お菓子付 1,210円  
石臼で丁寧に仕上げた香り高い抹茶をお楽しみいただけます。



京都市下京区四条通高倉西入 大丸京都店 2 階  
京都市営地下鉄四条駅から徒歩 5 分  
◎ 10:00 ~ 20:00 (L.O.19:30)  
Ⓜ 元日 (大丸京都店営業日に準じます)  
TEL 075-211-8111 (代表)



抹茶アイスのおんみつ  
ほうじ茶の寒天黒蜜添え  
1,045円



## 26 福寿園 京都本店 4階「京の茶庵」

地下1階から9階まで各階ごとに異なるコンセプトで構成された店内。宇治茶の魅力を存分に感じていただけます。宇治茶カフェである4階「京の茶庵」では、豊かな時間とこだわりの宇治茶をお楽しみいただけます。

王朝の都、京都の地に  
茶を通じて京ものの新しい息吹を



茶室や立礼棚のある心落ち着く空間



茶室「無量庵」で座り、スタッフに点てていただく薄茶と京菓子 1,650 円。立礼は 1,320 円。



抹茶体験 (京菓子付)  
各営業日 2,750 円



English

京都市下京区四条通富小路角  
京都市営地下鉄四条駅から徒歩 10 分  
◎11:00～19:00 (L.O.18:30) 茶室入室は18:00まで  
①元日・第3水曜日 (11月除く、2020年7月は8日)  
Tel 075-221-6174 (直通)



抹茶体験 (予約優先) では、本格茶室でマナーや点て方を実践しながら丁寧に教えていただけます。



## 27 和カフェ 季の音

「堅苦しい作法にこだわらず、お気軽にお抹茶を…」との思いでお茶を点てていらっしゃいます。上質な宇治茶を使用し、食材や味へもこだわっています。和パフェやオリジナルケーキ、四季折々のメニューもおすすめ。

都会の喧噪からほっとひととき  
和モダンな空間で、くつろぎのひとときを



和菓子付きのお茶セット 880 円。抹茶のふくよかな余韻で心が安らぎます。



京都市中京区河原町通四条上ル米屋町 384  
くらもとビル 4 階 (1 階は au ショップ)  
阪急河原町駅から徒歩 1 分  
◎11:30～19:00 (L.O.18:30)  
①火曜日  
Tel 075-213-2288



どのメニューにも、スタッフのみなさんの愛情がたくさん詰まっています。



毎朝手作りでされている人気メニュー、濃茶モンブラン 715 円



……食事ができる



……茶葉が買える



……茶器が買える



28 伊藤久右衛門  
祇園四条店・茶房



天保三年創業、宇治に本店を構える「伊藤久右衛門」市内初の茶房併設店。京阪電鉄 祇園四条駅より徒歩1分の駅近く。2・3階の茶房では、宇治茶房で人気の「抹茶パフェ」は勿論、四季折々の「季節パフェ」や「抹茶そば」など、スイーツからランチメニューまで幅広く取り揃えております。

四季折々の季節パフェとスイーツプレート  
宇治のお茶文化を祇園で堪能



祇園四条店限定パフェだけでなく麺もカレーも抹茶な宇治抹茶カレーうどんも



お好みの宇治茶と茶菓子をひとつずつお選びください お茶とお菓子のセット 990円



店主は優しく穏やかな雰囲気なので、気軽にお茶の質問もできます。



English



京都市東山区四条通大和路東南角祇園町南側 586  
京阪祇園四条駅から徒歩1分  
◎11:00～19:30 (季節により変更あり)  
Ⓜ年中無休 (元日除く)  
TEL 075-741-8096



29 茶寮都路里 祇園本店



創業萬延元年(1860年)、祇園開店70余年の宇治茶の祇園辻利が手がける「茶寮都路里」。お茶の本来の味と愉しみをお届けする宇治茶専門茶寮で、京都・祇園の風情を感じる空間で各種お茶、抹茶スイーツ、お茶を使った軽食を提供しています。

京都・祇園の老舗茶舗として  
宇治茶の愉しみを伝える茶寮



抹茶「十徳」1,177円 碾茶を石臼で挽き、茶葉をすべて味わう芳醇な一服。お茶とお菓子(わらびもち・カステラ・季節の和菓子・白玉団子のどれか一品)のセットです。



京都市東山区祇園町南側573-3 祇園辻利本店2階・3階  
京阪祇園四条駅から徒歩3分  
◎平日 10:00～21:00 (L.O.20:00)  
土日祝 10:00～21:00 (L.O.19:30)  
Ⓜ年中無休  
TEL 075-561-2257



メニュー「喫茶去」では、それぞれの茶葉をご自身で淹れてお楽しみいただけます。



特選都路里パフェ  
1,441円  
こだわりの抹茶素材をふんだんに使った、茶寮都路里の一番人気パフェ。

### 30 祇園 北川半兵衛

平成30年1月オープン。築100年の町家に一歩足を踏み入れれば、お茶に酔いしれる空間。店内の壁面には古い茶びつの木材があしらわれたり、随所にお茶を感じられる仕掛けがあります。お茶がメインになるよう合組（ブレンド）されたお茶を堪能していただけます。夜の営業もしているの、夜カフェとしての利用もおすすです。



特選抹茶をふんだんに使ったお菓子の盛り合わせ。抹茶のデグレネゾン 2,600円

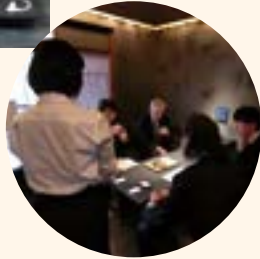

宇治の間屋北川半兵衛商店が手がける  
祇園町家のスタイリッシュで落ち着くカフェ



京都市東山区祇園町南側 570-188  
京阪祇園四条駅から徒歩6分  
◎11:00 ~ 22:00  
Ⓜ不定休  
TEL 075-205-0880



お茶の旨味、渋味、苦味を三煎通して堪能していただける玉露 2,000円



おやつ盛り合わせ3種 (1,408円)。  
宇治茶 (セット価格 330円 ~ 550円) と一緒にお楽しみください。

### 31 伊右衛門サロンアトリエ京都

2018年まで京都・烏丸御池で営業したカフェ「伊右衛門サロン京都」の移転・リニューアル店舗。京都の食材を使ったお食事だけでなく、100%植物性のヴィーガンと洋菓子、「お茶」を軸にしたティーメニューなど様々なメニューをお楽しみいただけます。

人生百年、お茶とともに  
お茶の幅広い愉しみ方をご提案します



宇治茶を使ったオリジナルのドリンクやカクテルを多数ご用意しております。



ティーカウンタースタッフが目の前でドリンクをお作りします。



京都市東山区八坂鳥居前下る清井町 481-1  
京阪祇園四条駅から徒歩10分  
◎8:00 ~ 23:00  
Ⓜ不定休  
TEL 075-744-6451





### 32 大谷園茶舗

茶香服大会で何度も受賞歴がある茶審査技術五段の店主が選ばれた宇治茶は、お得意様からの厚い信頼を得ています。観光で立ち寄る方も多く、こだわりの宇治茶や抹茶スイーツでほっとされています。

地元で愛され約百年  
泉涌寺・妙法院門跡御用達の宇治茶専門店



オリジナルの抹茶生チョコを飾った茶舗の看板商品「古都の恋心パフェ」968円



宇治産の高級抹茶を丁寧に点てています。京の和菓子とお愉しみください。宇治抹茶（和菓子つき）880円

玉露の淹れ方体験・抹茶の点て方体験  
各 880円



京都市東山区今熊野柳ノ森町7  
京阪・JR東福寺駅から徒歩10分  
◎ 9:00~18:00 (L.O.17:45)  
④ 日曜日・祝日  
TEL 075-561-4658



### 33 茶寮 FUKUCHA

2019年4月オープン。寛政二年創業の福寿園がプロデュースする新ブランドのカフェ。和の雰囲気を受け継ぎながらも、モダンで華やかな空間で、本格的な宇治茶のほか、ハーブと日本茶のブレンドティーやパティシエが趣向をこらしたスイーツなど新しい宇治茶との出会いを体感していただけます。

京都の玄关口で本物の宇治茶を  
気軽に楽しく、新しく味わう



宇治抹茶フォンデュ 770円  
抹茶の苦味を効かせた鮮やかな冷たい抹茶ソースに、フルーツをつけて味わっていただけます。



煎茶 寿福 茶菓子付き 660円  
カフェで提供しているお茶は、物販コーナーでの販売もしています。



京都市下京区烏丸通塩小路下ル  
京都駅ビル中央口2階  
各線京都駅から徒歩すぐ  
◎ 8:30~21:00 (L.O.20:30)  
④ 不定休  
TEL 075-744-0552



### 34 Green Cafe Style 茶乃逢

「茶を食す」をコンセプトに、古くから親しまれたお茶の文化を現代のニーズに合わせて提供されているカフェ。店内は緑茶スイーツ商品を購入して頂けたり、カフェメニューを楽しむことができます。



庭園を模したスイーツプレートの「抹茶茶禅」(800円)は、「インスタ映え」する見た目の良さだけでなく、味もばっちり。



シェフおすすめの「宇治抹茶シュークリーム」をはじめ、数種類のスイーツが常時スタンバイ。



🍴  
京都市南区上鳥羽苗代町 17  
京都市営地下鉄十条駅から徒歩 5 分  
🕒 11:00 ~ 13:30、14:30 ~ 18:00  
📅 日曜日・月曜日・祝日  
TEL 075-671-6390

新しい「お茶のある日常」へ  
「茶を食す」がコンセプトの日本茶スイーツカフェ



淹れ方の書かれたプレートをもとに、お客様自身で淹れていただくスタイル。  
宇治煎茶(茶菓子付) 680円



宇治茶主産地の和束町産に限定した茶葉を使用している宇治煎茶「雲華」(上生菓子付) 1,320円

### 35 椿堂茶舗・茶房竹聲

130年以上続く老舗・椿堂茶舗の奥に位置している茶房『竹聲』。5代目店主が選び抜いた様々なお茶を季節の生菓子と共に味わっていただけます。世情から少し離れ、心の和むひとときができれば、との思いで作りに上げられた静潤な空間をお楽しみください。

五感が喜ぶこだわりの空間  
選りすぐりの茶の数々



自信を持って  
お出ししています。



京都市伏見区深草北新町 635  
京阪墨染駅から徒歩 1 分  
🕒 椿堂茶舗 10:00 ~ 18:00  
竹聲 12:00 ~ 17:00 (L.O.16:30)  
📅 水曜日・日曜日・祝日  
TEL 075-644-1231





36 茶寮 油長 あぶらちよう

宇治茶と茶道具の専門店の奥にあるカフェ。吹き抜けの天窓から柔らかい光が差し込みます。とある小説にも登場し、聖地巡礼で訪れる若者も多いとか。商店街でのお買い物のあとに、ちょっと一服しませんか？

種類豊富な抹茶スイーツも魅力的  
 お好きな宇治茶との組み合わせを楽しんで



おすすめは、地酒入りの香り高いロールケーキとおうすの龍馬セット 650円



人気の特製あんみつ 680円  
 自家製の抹茶アイスが黒蜜に合います。



スイーツ好きのかわいらしい店主の石田さん。目の前で抹茶を点ててくださいます。



京都府伏見区東大手町 779  
 京阪伏見桃山駅から徒歩 5分  
 ◎9:00 ~ 19:00 (火曜のみ ~ 18:00)  
 ◎年中無休  
 TEL 075-601-1005



37 綾茶 café

駐車場完備で旅の途中に立ち寄りやすい「あやベグンゼスクエア」内にある茶農家の中田さんが営むカフェ。綾部産の宇治茶は、全国茶品評会等で受賞しており、高く評価されています。

宇治茶の名産地、  
 京都府・綾部市のコーヒーのないカフェ



おすすめは玉露を味わえる玉露セット 800円



ふんだんに抹茶を使った「抹茶パフェ」800円



綾部市青野町亀無1番地の2 あやベグンゼスクエア内  
 JR 山陰本線・舞鶴線綾部駅北口から徒歩10分  
 舞鶴自動車道綾部ICから5分  
 ◎10:00 ~ 17:00  
 ◎火曜日(祝日の場合は翌日)  
 TEL 0773-43-0835



中田さんが丹精込めて育てておられる綾部産の宇治茶を是非。







プレミアム抹茶「宇治」1,620円  
濃厚な旨味と薫り高い覆い園栽培の品評会抹茶を濃茶と薄茶の間くらいで点でさせて頂きます。

38 辻利兵衛本店 銀座店 NEW

1860年（萬延元年）創業。京都・宇治に本店を構える製茶問屋が営むカフェスペース付きのこちらの店舗には、本店の石臼で挽いた抹茶を贅沢に使用した抹茶スイーツやドリンク、店頭にある石臼で挽かれた挽きたて抹茶を使用した銀座店限定抹茶も堪能できます。

銀座で宇治を召し上げれ  
宇治茶の世界を堪能できる空間



プレミアムMIXパフェ 864円  
抹茶もほうじ茶もお楽しみください。



東京都中央区銀座5-2-1  
東急プラザ銀座地下2階  
東京メトロ銀座駅から徒歩すぐ  
◎11:00～23:00 (L.O.22:00)  
④元日、年1回不定休  
(東急プラザ銀座営業日に準じます)  
TEL 03-6274-6870



39 中村藤吉本店 銀座店

2017年4月、銀座エリア最大の商業施設「GINZASIX」に関東初出店。上品で繊細な香味を持つ取りどりの日本茶と、その魅力を余すところなく生かした、上質なスイーツや食事が楽しめます。

京都宇治の老舗「中村藤吉本店」伝統の味を  
銀座エリア最大の商業施設「GINZASIX」で



ゆったりとお茶のある豊かな時間をお過ごしいただけます。



春には新茶、夏には水出しなど季節毎に趣向を変えたウェルカムティでおもてなし



おすすめの抹茶あんみつ 1,485円。  
和と洋が交わった新しいスタイルです。



English

東京都中央区銀座6丁目10-1  
GINZA SIX 4F  
東京メトロ銀座駅から徒歩2分  
◎10:30～20:30  
(カフェはL.O.19:45)  
④不定休  
TEL 03-6264-5168





40 辻利兵衛本店 北千住店 NEW

1860年（萬延元年）創業。京都・宇治に本店を構える製茶問屋が営むカフェスペース付きのこちらの店舗には、本店の石臼で挽いた抹茶を贅沢に使用した抹茶スイーツやドリンク、店頭には石臼が設置され挽きたての北千住挽き抹茶も堪能できます。

北千住で、  
宇治茶の世界を堪能できる至高の空間



薫り高い品評会用抹茶を使用した極上天慶を「濃茶」でお楽しみください 2,475円



北千住店でしか味わえない  
限定さまくれお濃茶フルーツばふえ 980円



東京都足立区千住 3-92 北千住マルイ 1階  
東京メトロ北千住駅から徒歩2分  
☎10:30 ~ 20:30 (L.O.20:00)  
Ⓜ元日、8月17日、12月31日  
(北千住マルイの営業日に準じます)  
TEL 03-5284-8995



## 宇治茶の情報を共有しませんか？

【Twitter うじちゃ〜る人、Facebook 宇治茶 LOVE及び宇治茶の郷メールマガジンのご案内】

### Twitter うじちゃ〜る人

うじちゃ〜る人の宇治茶愛を伝えるアカウントです。毎日つぶやく「#宇治茶の豆知識」を読んで、「うじちゃ〜る検定」にもぜひチャレンジしてください。「#宇治茶探訪記」もあります。ぜひ、フォローしてください。

【検索方法】次の方法で検索できます。

- ①「うじちゃ〜る」と検索してください。②右のQRコードからも検索できます。



### Facebook 宇治茶 LOVE

宇治茶が好きな人々や、宇治茶の生産・加工・流通などあらゆることに携わる人々が、宇治茶に関する情報を発信するページです。

宇治茶に関する様々な情報が盛りだくさん。ぜひ、いいね！してください。

【検索方法】次の方法で検索できます。

- ①「宇治茶 LOVE」と検索してください。②右のQRコードからも検索できます。



### 宇治茶の郷メールマガジン

月1回発行しているメールマガジンです。宇治茶に関するイベント情報、宇治茶の世界文化遺産登録に向けた取組、お茶の専門家などによる興味深いコラムなどを掲載しています。ぜひご登録ください。

【登録方法】次の方法で登録できます。

- ① <http://www.ujicha.or.jp/sato/member> から登録できます。②右のQRコードからも登録できます。



# 日本遺産「日本茶800年の歴史散歩」を訪れてみませんか？



和東町石寺の茶畑



久御山町佐山の茶畑と流れ橋（上津屋橋）

## アプリを利用して「日本茶 800年の歴史散歩」を巡ってみませんか



『「日本茶 800年の歴史散歩」～京都・山城～を巡るサイクリングマップ』のアプリ版が完成しました。スマートフォンで位置情報を確認しながらご利用いただけます。

近くにある宇治茶カフェのほか多彩な地元グルメ、「観る・体験する」観光スポット情報もご覧いただけますので、是非ご利用ください。

まずはアプリをダウンロード！



ダウンロードはこちらから！



ambula map

App Store  
からダウンロード

※Apple、Appleロゴ、iPhone、およびiPadは米  
国Appleの登録商標です。Apple Inc.の商標です。  
App StoreはApple Inc.のサービスマークです。



Google Play  
で手に入れよう

※Android、Google Play、Google Playのロゴは、  
Google Inc.の登録商標または登録商標です。



アプリ対応端末 【iPhone】iOS version 11.0以上 【Android】Android OS version 6.0以上

【お問合せ先】京都府山城広域振興局農林商工部農商工連携・推進課

TEL：0774-21-2103 FAX：0774-22-8865

京都府山城地域12市町村に点在する「宇治茶」の茶畑や茶間屋街、関連する寺社等の景観は、宇治茶手もみ製茶技術や宇治茶まつり等とともに「日本茶800年の歴史散歩」として、平成27年に「日本遺産」の第1号に認定されました。

山城地域の宇治茶カフェの近くにも



JAPAN HERITAGE  
日本遺産



日本遺産の構成資産である茶畑や茶間屋街の町並み等が広がっていますので、少し足を伸ばして訪れてみてはいかがでしょうか。

## 「宇治茶の文化的景観」の世界文化遺産登録を目指して

日本遺産に認定された「宇治茶」の景観・文化・味・技は、日本の歴史であるとともに、おもてなしの心を育くんできた世界の宝でもあります。

UNESCO(国際連合教育科学文化機関)が登録する世界文化遺産には、ヨーロッパのブドウ畑等のワイン生産景観や南米のコーヒー畑、アジアの棚田群等の農業遺産が登録されていますが、まだお茶に関する世界遺産は登録されていません。

700年の長い時をかけ磨かれてきた宇治茶は、山全体を覆う茶畑や河川敷の茶園等の生産景観が現存するとともに、優れた生産技術も伝承しており、日本遺産をベースとした構成文化財は、世界文化遺産に十分値するものです。

宇治茶の郷づくり協議会としても、宇治茶の魅力を一人でも多くの方に知っていただき、文化庁へ暫定遺産登録に向け働きかけるとともに、宇治茶の価値をUNESCOへアピールしていきたいと考えておりますので、宇治茶カフェをご利用いただく際には、宇治茶カフェで使用している宇治茶のふるさとのことにも興味・関心を抱いていただければと思います。



宇治茶の文化的景観を  
世界文化遺産に。

UJI-CHA TEA CULTURAL LANDSCAPE;  
AIMING FOR WORLD CULTURAL HERITAGE STATUS





発行：令和2年4月  
宇治茶の郷づくり協議会・京都府山城広域振興局  
事務局：(公社)京都府茶業会議所  
〒611-0021 宇治市宇治折居25番地2  
TEL：0774-23-7713 FAX：0774-23-9651  
HP：<http://www.ujicha.or.jp/>